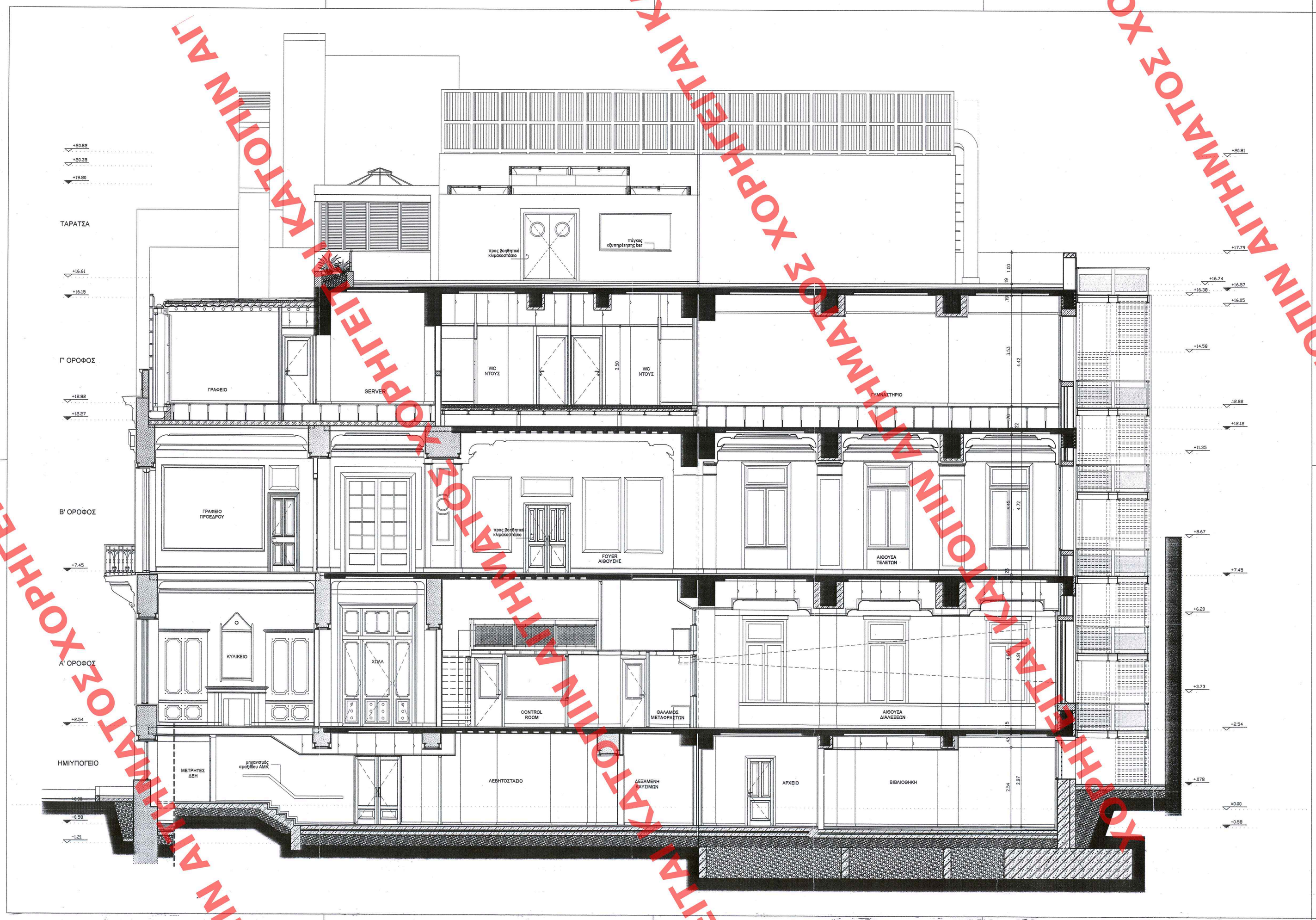

ΥΠΟΜΝΗΜΑ ΣΥΜΒΟΛΙΣΜΩΝ ΣΧΕΔΙΑΣΗΣ

ΔΟΜΙΚΑ ΣΤΟΙΧΕΙΑ-ΤΟΙΧΟΠΟΙΙΕΣ-ΤΟΙΧΟΠΕΤΑΣΜΑΤΑ

- στοιχεία υπάρχοντος φέροντος οργανισμού
- στοιχεία προτεινόμενου φέροντος οργανισμού
- στοιχεία υπάρχουσας λιθοδομής
- υπάρχουσα σιπαπλινθοδομή
- προτεινόμενη σιπαπλινθοδομή
- ηχοαπέταση γυψοσανίδες
- μόνωση
- πορός διαστολής

ΣΥΜΒΟΛΙΣΜΟΣ ΛΟΙΠΩΝ ΣΤΟΙΧΕΙΩΝ

- +19.90 Τελική Στάθμη Δαπέδου
- +19.67 Τελική Στάθμη Μπαλκόν

ΕΠΙΣΗΜΑΝΘΗΚΕ ΕΝΩΠΙΟΝ ΤΟ ΥΠ' ΑΡΙΘΜ. 518 ΟΧΙ ΩΣ ΠΡΟΣ ΛΑΡ ΤΗΡΟΥΝ ΤΗΝ ΠΑΡΑΚΑΤΩ ΤΗΣ ΚΤΙΡΙΟΔΟΜΗΣΕΩΣ ΟΠΩΣ ΑΝΑΦΕΡΕΤΑΙ ΣΤΟ ΣΧΕΔΙΟ 9

ΥΠΟΥΡΓΕΙΟ ΠΕΡΙΒΑΛΛΟΝΤΟΣ ΧΩΡΟΤΑΞΙΑΣ & ΔΗΜ. ΕΡΓΩΝ
ΕΠΙΣΗΜΑΝΘΗΚΕ ΕΝΩΠΙΟΝ ΤΟΥ ΑΡΙΘΜ. Γ-40347/03 ΑΠΟΦΑΣΗΣ
"Καθορισμοί ειδικών όρων 5 πλήρους ορόφων δόμησης 670 τ.μ. σύμφωνα με τον ΓΟΚ 1980 κτίριο που βρίσκεται επί της οδ. Σίνα 16 του διαχωρισμένου ρυθμ. σχεδίου Αθήνας"
ΑΘΗΝΑ 7 Σεπτεμβρίου 2009
Γ. Μανωλόπουλος
Αρ. φ. 217/09
σχ. 18

ΥΠΟΥΡΓΕΙΟ ΠΕΡΙΒΑΛΛΟΝΤΟΣ, ΧΩΡΟΤΑΞΙΑΣ ΚΑΙ ΔΗΜΟΣΙΩΝ ΕΡΓΩΝ

ΔΙΕΥΘΥΝΣΗ ΠΟΛΕΟΔΟΜΙΚΟΥ ΣΧΕΔΙΑΣΜΟΥ
ΤΜΗΜΑ ΠΑΡΑΔΟΣΙΑΚΩΝ ΟΙΚΙΣΜΩΝ

ΘΕΣΗ : ΣΙΝΑ 16 - ΑΘΗΝΑ
Ο.Τ. 70/67

ΘΕΜΑ : ΚΑΘΟΡΙΣΜΟΣ ΣΥΜΠΛΗΡΩΜΑΤΙΚΩΝ ΕΙΔΙΚΩΝ ΟΡΩΝ ΚΑΙ ΠΕΡΙΟΡΙΣΜΩΝ ΔΟΜΗΣΗΣ (ΕΙΔΙΚΗ ΡΥΘΜΙΣΗ) ΣΤΟ ΔΙΑΤΗΡΗΤΕΟ ΚΤΙΡΙΟ

ΤΙΤΛΟΣ ΣΧΕΔΙΟΥ : ΤΟΜΗ 6-6

ΚΛΙΜΑΚΑ : 1:50 **ΗΜΕΡΟΜΗΝΙΑ :** ΣΕΠΤ. 2008

ΑΡΙΘ. ΣΧΕΔΙΟΥ Γενικός ..... Ειδικός .....
ΕΡΜΑΡΙΟΝ Θυρίς ..... Φαρ.
ΕΓΓΡΑΦΩΝ Αριθ. Τομ. ..... Θυρίς ..... Φαρ.

ΑΡ. ΣΧΕΔΙΟΥ

A-14

ΧΟΡΗΓΕΙΤΑΙ ΚΑΤΟΠΙΝ ΑΙΤΗΜΑΤΟΣ